

VI° Campagna di indagini archeologiche presso l'insediamento di Tornambè

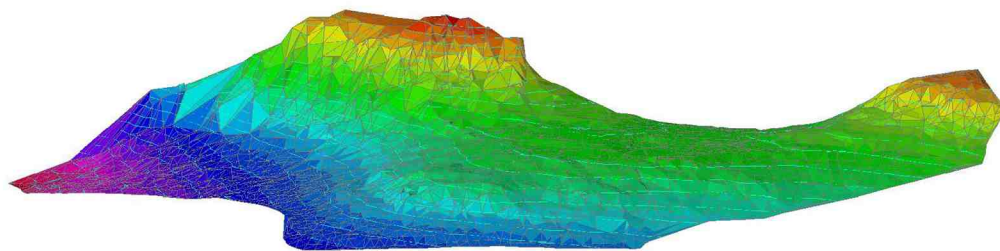

Organizzazione

max. 15 partecipanti per turno
al termine di ciascun turno sarà rilasciato attestato di partecipazione

I° Turno: 01/09/2014 - 14/09/2014

II° Turno: 15/09/2014 - 28/09/2014

III° Turno: 29/09/2014 - 12/10/2014

chiusura iscrizioni: 15 agosto 2014

Quota di partecipazione:

€ 400,00 per turno

la quota comprende: partecipazione a tutte le attività, materiale didattico, vitto e alloggio, assicurazione anti-infortunio trasporti locali; non comprende: costi viaggio, attrezzatura personale (trawel, guanti, cappello, ecc.), attività facoltative.

Modalità di pagamento

Pagamento dell'intera quota entro due (2) settimane dall'inizio del turno scelto, pena l'esclusione dalla campagna di scavo. Effettuare i versamenti con bonifico bancario (IBAN: IT 27 0 08985 83450 000000011875), specificando nella causale: Quota iscrizione Tornambè 2014, indicando chiaramente il turno scelto.

Beneficiario: Arkeos s.c.; SWIFT code: ICRA ITRRRD0 (l'ultimo carattere è zero)
In caso di cancellazione, le somme versate saranno restituite decurtate del 50%.

L'insediamento di Tornambè

Tornambè, situato sulla sommità di una cresta rocciosa posta lungo la media valle dell'Imera meridionale, è stato occupato dal neolitico finale (IV mill. a.C.) ad età greca arcaica (VII-V sec. a.C.). Nelle precedenti campagne sono state esplorate alcune grandi capanne (diam. 8-10 m) di un villaggio databile al Rame finale (2700- 2300 a.C.), contenenti un ricco repertorio di vasi acromi e dipinti, oltre a numerose tombe a forno scavate lungo le pareti rocciose.

Attività della VI campagna Sul sito

Scavo stratigrafico del deposito preistorico, rilievo diretto, strumentale e laser scanner 3D delle evidenze archeologiche.

In laboratorio

Catalogazione e documentazione grafica e fotografica dei reperti, gestione informatizzata (data-base, GIS, restituzione rilievi, ecc.) delle evidenze archeologiche.

Attività facoltative

I partecipanti potranno seguire una serie di lezioni tenute da archeologi ed esperti su temi connessi alla storia e archeologia della Sicilia. Nei fine settimana possono essere organizzate, a richiesta dei partecipanti, visite ai principali siti e musei archeologici della provincia di Enna e della Sicilia.



Regione Sicilia
Assessorato Regionale BB.CC.AA. e I.S.
Servizio Soprintendenza BB.CC.AA. di Enna



Comune di Pietraperzia

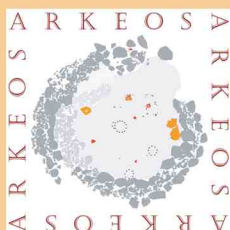

Arkeos - Servizi integrati
per i Beni Culturali s.c.

Per ulteriori informazione e iscrizioni:

Segreteria: c/o Arkeos s.c., www.arkeos.eu - arkeos@hotmail.com

cell.: (+39) 333-3643403 - (+39) 328-5896231 - fax (+39) 0935-32697